



伊贝莎泳池整体解决方案

懂细节、懂品质、更懂生活的美学泳池

Create aesthetic swimming pool that understands
details, quality, and life.

上海伊贝莎实业有限公司 出品



目录

C O N T E N T S

01

企业介绍-文化-荣誉
Corporate Culture

02

钢化玻璃泳池系列
Tempered Glass

03

亚克力泳池系列
Acrylic Series

04

钢结构泳池系列
Steel Structure

05

钢构+玻璃组合系列
Combination Series

06

逆流推进训练机配置
Counter Current

07

水处理加热智慧系统
Supporting
Equipment

08

全球合作案例
Global
Cooperation



PART 01

企业介绍

承接文旅景区/酒店民宿/地产开发/体育产业/家用别墅/娱乐会所
/餐饮商场/婴童教育/车企实验/学校及军事科研等全行业项目

Undertaking the design and construction project of glass swimming pool
across the entire industry.

企业介绍

Company Introduction



上海伊贝莎实业有限公司

本着诚信务实、精益求精的服务宗旨，用我们的技术、经验和知识，竭诚为业内提供优质服务，立志成为全球顶尖的水族设计工程公司！公司成立以来拥有15年泳池水族工程经验，各类型泳池设备产品均自主研发，并获得国家专利、ISO9001国际质量、环境管理、职业健康体系认证、3C产品安全认证等多项荣誉资质！拥有国家设计院设计标准资质！我公司在上海和苏州拥有近2万平米生产厂房，数百名技术人员，全国已达20000多家设计施工与实施业绩！承接各类型文旅景区、酒店民宿、家用别墅、娱乐会所、餐饮商场、婴童教育、体育产业、地产开发、车企实验、学校及军事科研等多行业泳池项目工程！



企业使命-愿景-核心价值观-经营理念



企业使命

让创意成为现实，
让泳池拥有生命。



企业愿景

集天下有志之士，
以商筑强国之基。



核心价值观

责任、利他、创新、
拼搏、感恩！



企业口号

相信自己，相信团队，
凝聚力量，共创辉煌！



产品理念

精益求精，
做行业差异化！

服务理念

始于需求，
终于满意。



管理理念

目标导向，
价值优先，
执行有力，
协同高效。

人才理念

让想干事的有机会，
让能干事的有舞台，
让干成事的有价值。

企业荣誉

Enterprise Honor

上海市旅游行业协会

关于上海市旅游行业协会休闲度假分会成立的批复

休闲度假分会筹备工作领导小组：

经上海市旅游行业协会第六届四次会长办公会研究同意，并由上海市旅游行业协会第六届二次会员代表大会审议通过，决定成立上海市旅游行业协会休闲度假分会，请依据《上海市旅游行业协会章程》以及相关法律法规，做好相关工作，特此批复。



伊贝莎得到国家文旅支持，成为上海文旅协会会员单位，政企联盟，以国际化视野，推广新技术、新项目和新模式！助力文旅产业，为社会、为国家、为国际作出积极贡献！



A级纳税人

伊贝莎作为A级纳税人企业，为国家提供稳定税收收入、促进经济发展、创造就业机会、并履行社会责任，为社会经济发展和稳定做出了积极的贡献！

企业资质

Enterprise Qualification

ISO9001国际质量体系认证

伊贝莎经过ISO9001认证和产品3C认证!

强化内部规范化管理, 增强服务意识、提高产品质量上

具备了更加科学、规范的管理体系保障, 所有产品均中国及国际的官方认可!



企业资质

Enterprise Qualification

ISO45001职业健康安全管理体系认证

伊贝莎经过ISO45001职业健康安全管理体系认证!

强化安全管理和综合管理水平, 促进企业管理的规范化、标准化、现代化!



ISO14001环境管理体系认证

伊贝莎经过ISO14001认证! 加强环境保护和治理, 满足市场环保产品需求! 更好地控制环境污染、降低能源消耗、提高资源利用效率, 从而实现可持续发展的目标。

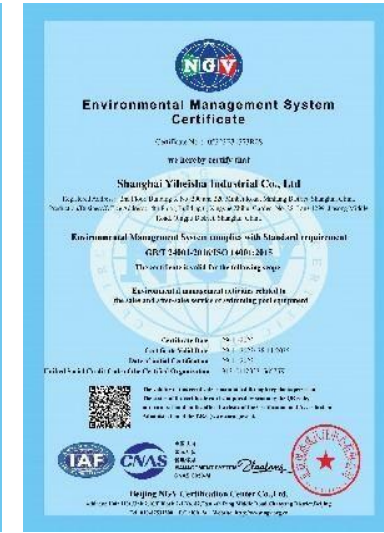

企业资质

Enterprise Qualification



国家多项专利证书系列

伊贝莎所有产品系列均获得国家专利证书，
行业内为数不多的拥有多项专利证书的品牌。

旨在技术、工艺保持唯一性，拥有自身产品更新迭代能力。

拥有新颖性、创造性、实用性的标准，也是侧面体现一家企业的实力衡量标准！

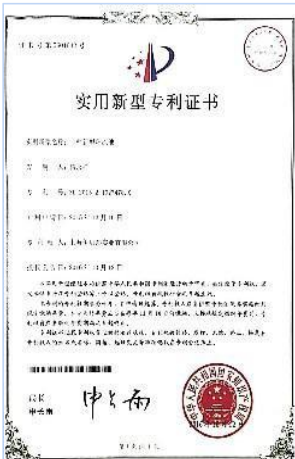
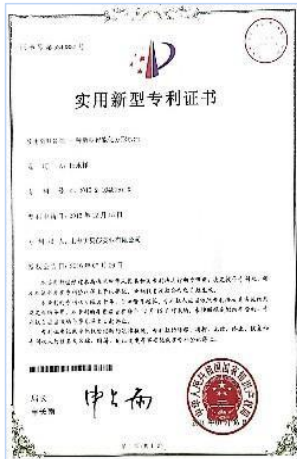

企业资质

Enterprise Qualification

国家产品材料安全检测报告系列

产品安全检测报告涵盖了对产品安全性能的测试和评估，合格的产品安全检测报告是产品质量和安全性的有力证明。

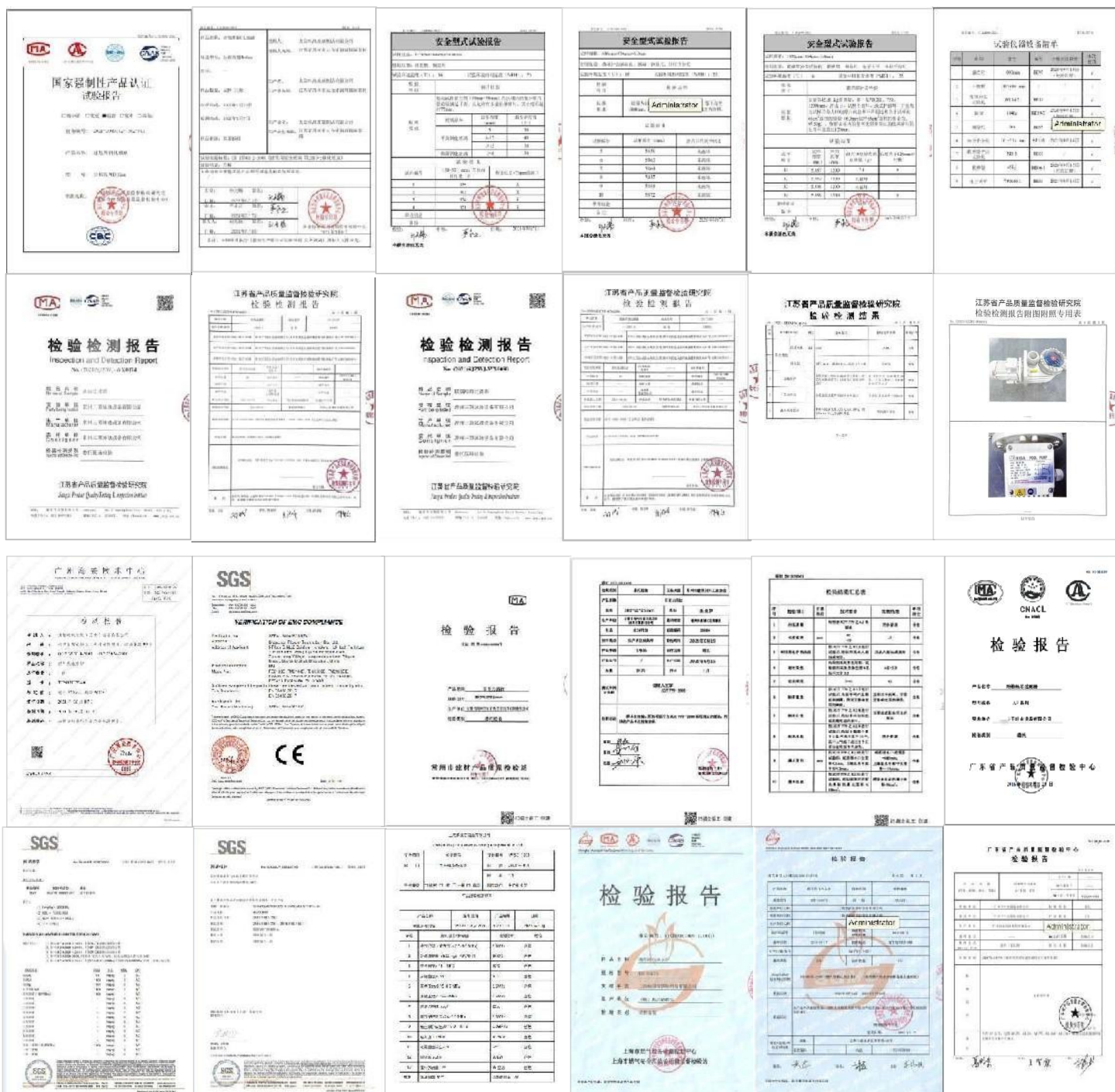

生产流程

Production Process

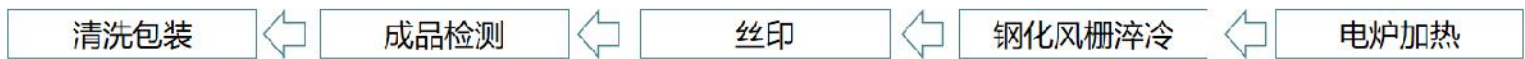
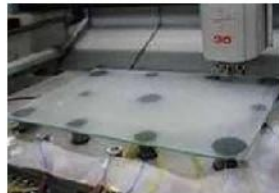
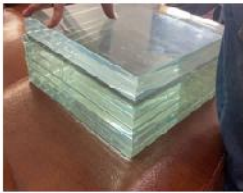
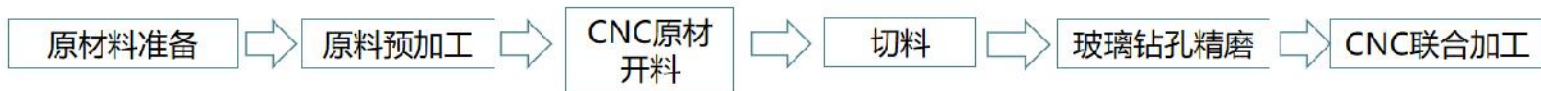



PART 02

钢化玻璃泳池系列

承接文旅景区/酒店民宿/地产开发/体育产业/家用别墅/娱乐会所
/餐饮商场/婴童教育/车企实验/学校及军事科研等全行业项目

Undertaking the design and construction project of glass swimming pool
across the entire industry.

材质介绍

Material Introduction



钢化玻璃材质介绍

钢化玻璃 (Tempered glass)

选用PVB或SGP高强玻璃，表面具有压应力的玻璃。采用钢化方法对玻璃进行增强，属于安全玻璃。钢化玻璃是一种预应力玻璃，为提高玻璃的强度，通常使用化学或物理的方法，在玻璃表面形成压应力，玻璃承受外力时首先抵消表层应力，从而提高了承载能力，增强玻璃自身抗风压性，寒暑性，冲击性等，视觉上实现无边际效果！

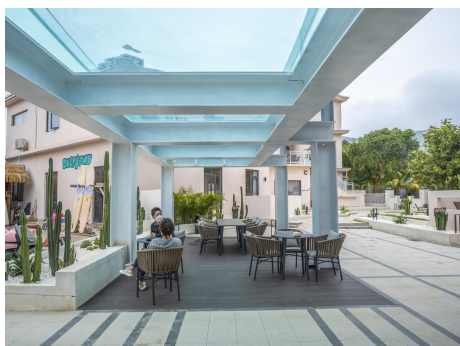

材质介绍

Material Introduction

安全性能

高强度抗压

钢化和普通玻璃比起来，抗压强度达到了普通玻璃的5倍，而抗冲击性则是普通玻璃的10倍，提高强度的同时亦提高了安全性。安全性能十分优秀。

耐受性能

使用安全，承载能力增大改善了易碎性质，即使钢化玻璃破坏也呈无锐角的小碎片，对人体的伤害极大地降低了。

钢化玻璃的耐急冷急热性质较之普通玻璃有2~3倍的提高，一般可承受150LC以上的温差变化，对防止热炸裂有明显的效果。

钢化玻璃分类

平面钢化玻璃和曲面钢化玻璃。

- 平面钢化玻璃厚度有10、12、15、19mm等十二种
- 曲面钢化玻璃厚度有11、15、19mm等八种，具体看定制
- 钢化玻璃按其外观分为平钢化和弯钢化，防爆率达到99.99%

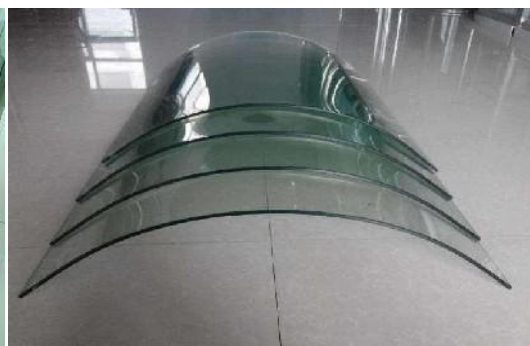
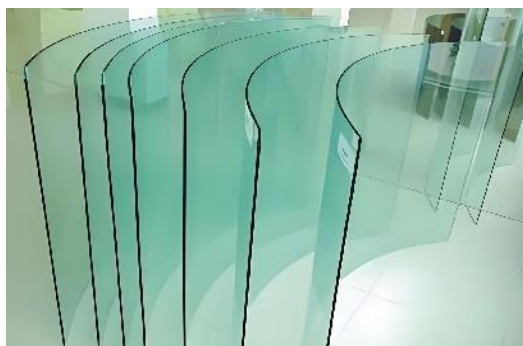

材质优势

Material Advantages



01

高端视觉效果

全透明钢化玻璃池体，可视性强，让人赏心悦目，如同一件珍贵的艺术品。池底可搭配各类定制风格，完美呈现视觉体验，充分展示游泳玩水潜水的趣味性和观赏性，有助商家开展摄影等增值服务，网红打卡地塑造利器。

02

模块设计配置

整体大池是采用单块玻璃拼装组合而成，尺寸可以根据客户现场条件定制，克服了传统整体大池无法进入室内的缺点；可搭配无边际/溢流/逆流/彩灯/冲浪等丰富功能。

03

高强度耐腐蚀

采用双层夹胶玻璃拼装而成，安全无毒、杀菌抑菌，不会有亚克力类泳池存在的划痕、老化、泛黄等现象，使用寿命久；表面光滑在使用过程中清洁方便无菌化。

04

多重智慧系统

采用先进的水处理技术和智慧控制系统，无需添加任何化学药剂，即可保持水质长时间的清澈洁净，内置循环过滤消毒杀菌系统，确保水质安全卫生；智慧控制系统，远程APP智能解决泳池所有功能，无需繁琐人工。



PART 03

亚克力泳池系列

承接文旅景区/酒店民宿/地产开发/体育产业/家用别墅/娱乐会所
/餐饮商场/婴童教育/车企实验/学校及军事科研等全行业项目

Undertaking the design and construction project of glass swimming pool
across the entire industry.

材质介绍

Material Introduction



亚克力有机玻璃材质介绍

有机玻璃 (Polymethyl Methacrylate)

缩写为 PMMA。此高分子透明材料是由甲基丙烯酸甲酯聚合而成的高分子化合物。一种开发较早的重要热塑性塑料。有机玻璃分为无色透明、有色透明、珠光、压花有机玻璃四种。俗称亚克力，具有较好的透明性、化学稳定性，力学性能和耐候性，易染色，易加工，外观优美等优点，视觉上实现无边际效果！



材质优势

Material Advantages

产品分类 Classification

由1000mm 亚克力超厚板材，采用80~120mm板材复合而成，透光性远超传统采用40~50mm 板材复合的厚板。



产品优势 Advantage



高度透明性

有机玻璃是优良的高分子透明材料，透光率达到92%。比玻璃的透光度高。

重量轻

密度为1.18g/cm³；同样大小的材料，其重量只有普通玻璃的一半，金属铝（属于轻金属）的43%。

易于加工

能用车床进行切割，钻床进行钻孔，粘结成各种形状器具，用吹塑、注射、挤出等成型方法加工。



PART 04

钢结构泳池系列

承接文旅景区/酒店民宿/地产开发/体育产业/家用别墅/娱乐会所
/餐饮商场/婴童教育/车企实验/学校及军事科研等全行业项目

Undertaking the design and construction project of glass swimming pool
across the entire industry.

材质介绍

Material Introduction



钢结构钢板材质介绍

钢板拼接泳池，主体采用进口镀镁铝锌钢板，支撑同材质将钢板折弯组成三角结构，结构强度更大，节省空间且深度方面可以做的较深。通体无任何焊点，全部采用高强度螺丝连接拼装，较焊接泳池而言不会产生锈蚀现象，几乎不需要任何的池体维护。采用非焊接拼装结构，日后因场地变换或池体扩建，可以无损坏的拆卸及再次安装，节省大量成本，目前在技术、成本、施工周期等方面是最优化的方案。



材质优势

Material Advantages

常用钢的牌号及性能

炭素结构钢：Q195、Q215、Q235、Q255、Q275等型钢制成基本构件，焊接或螺栓组成。

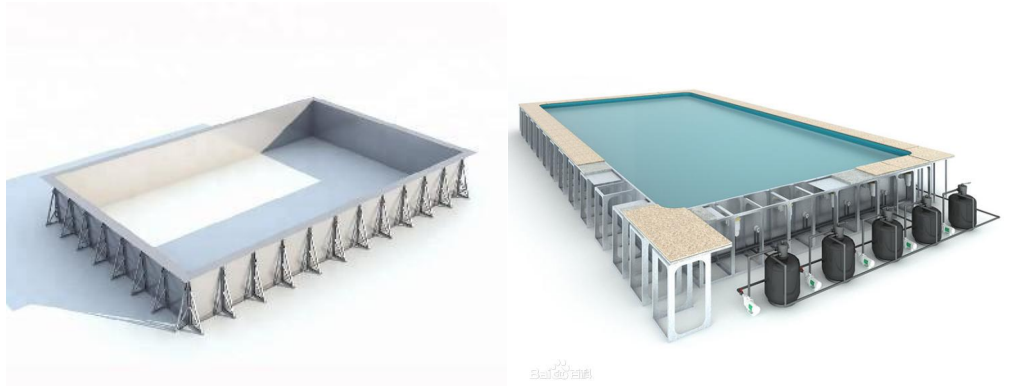

钢结构优势

- 材料强度高，自身重量轻，便于运输和安装
- 钢材韧性塑性好，材质均匀，结构可靠性高
- 制造安装机械化程度高，成品精度高、生产效率高、工地拼装速度快、工期短
- 密封性能好，气密性，水密性均很好
- 低碳、节能、绿色环保，可重复利用
- 构件便于在工厂制造、工地拼装。工厂机械化制造钢结构构件。
- 钢结构是工业化程度最高的一种结构。
- 钢板游泳池-易组装-易拼接-更牢固

材质介绍

Material Introduction

装配式钢板泳池解构图

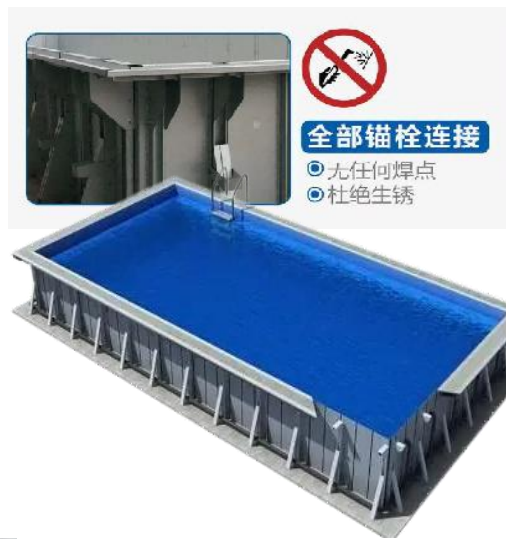
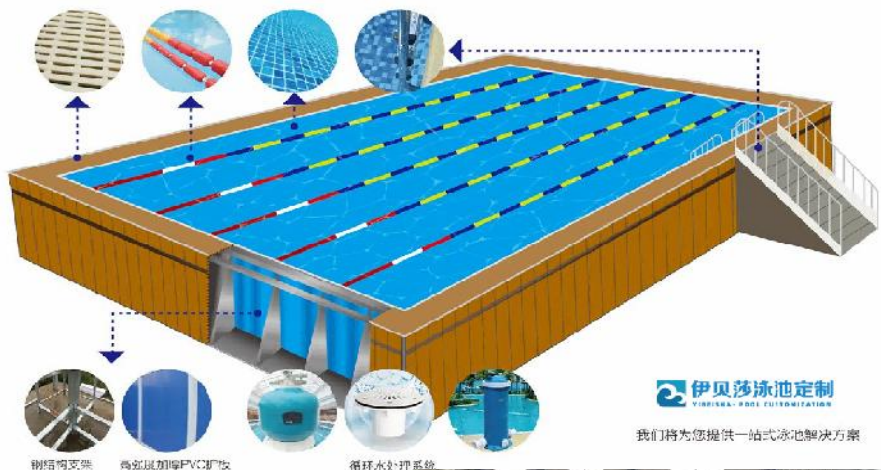

伊贝莎泳池定制

我们将为您提供一站式泳池解决方案



装配式钢板效果案例

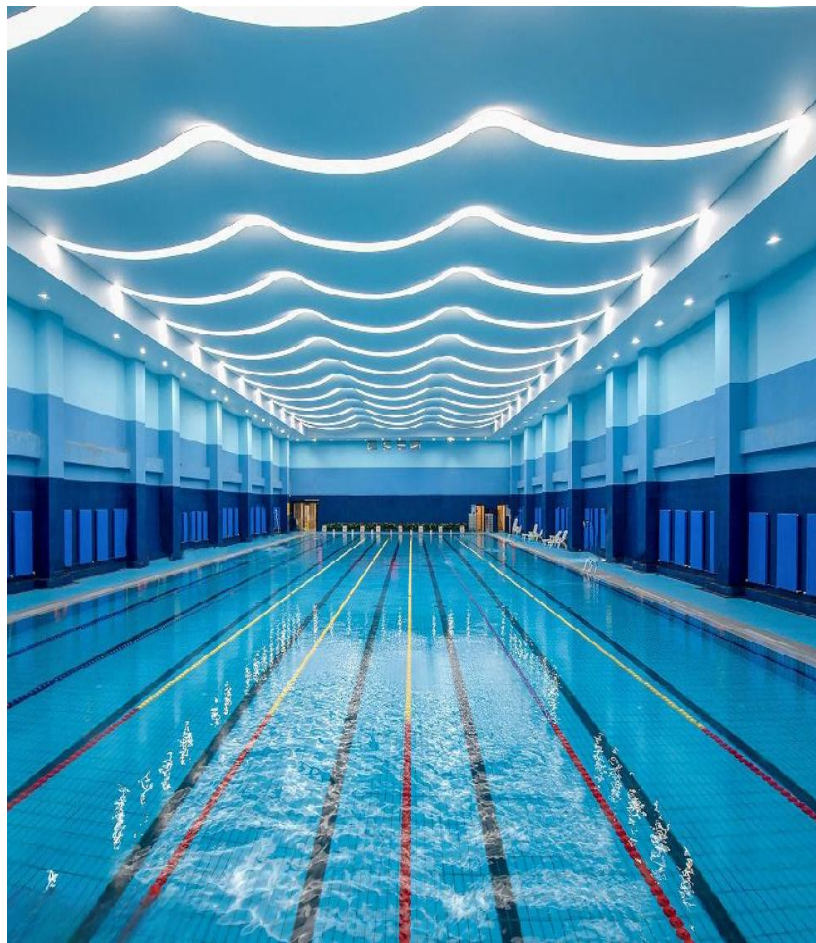



PART 05

钢构+玻璃系列

承接文旅景区/酒店民宿/地产开发/体育产业/家用别墅/娱乐会所
/餐饮商场/婴童教育/车企实验/学校及军事科研等全行业项目

Undertaking the design and construction project of glass swimming pool
across the entire industry.

材质优势

Material Advantages

钢结构骨架 × 全透玻璃面层

未来感泳池，重构水与光的艺术！

高强度钢结构骨架，承载科技美学；通透玻璃界面消融边界，水面与天际浑然一体。双重工艺模式，单面或多面玻璃组合，局部视窗透明可观！不同颜色池膜及内部灯光搭配，视觉效果更佳！与钢结构池体任意组合，高性价比配置，亦可作为水下表演及娱乐场地。模块化新结构，打造奢享新体验！



用一座泳池，定义空间的灵魂高度！

双重工艺模式，更省工艺和材料成本！观赏性不仅具有通透性，还大大提高了工程效率和工期！性价比之王配置。

双重工艺组合案例

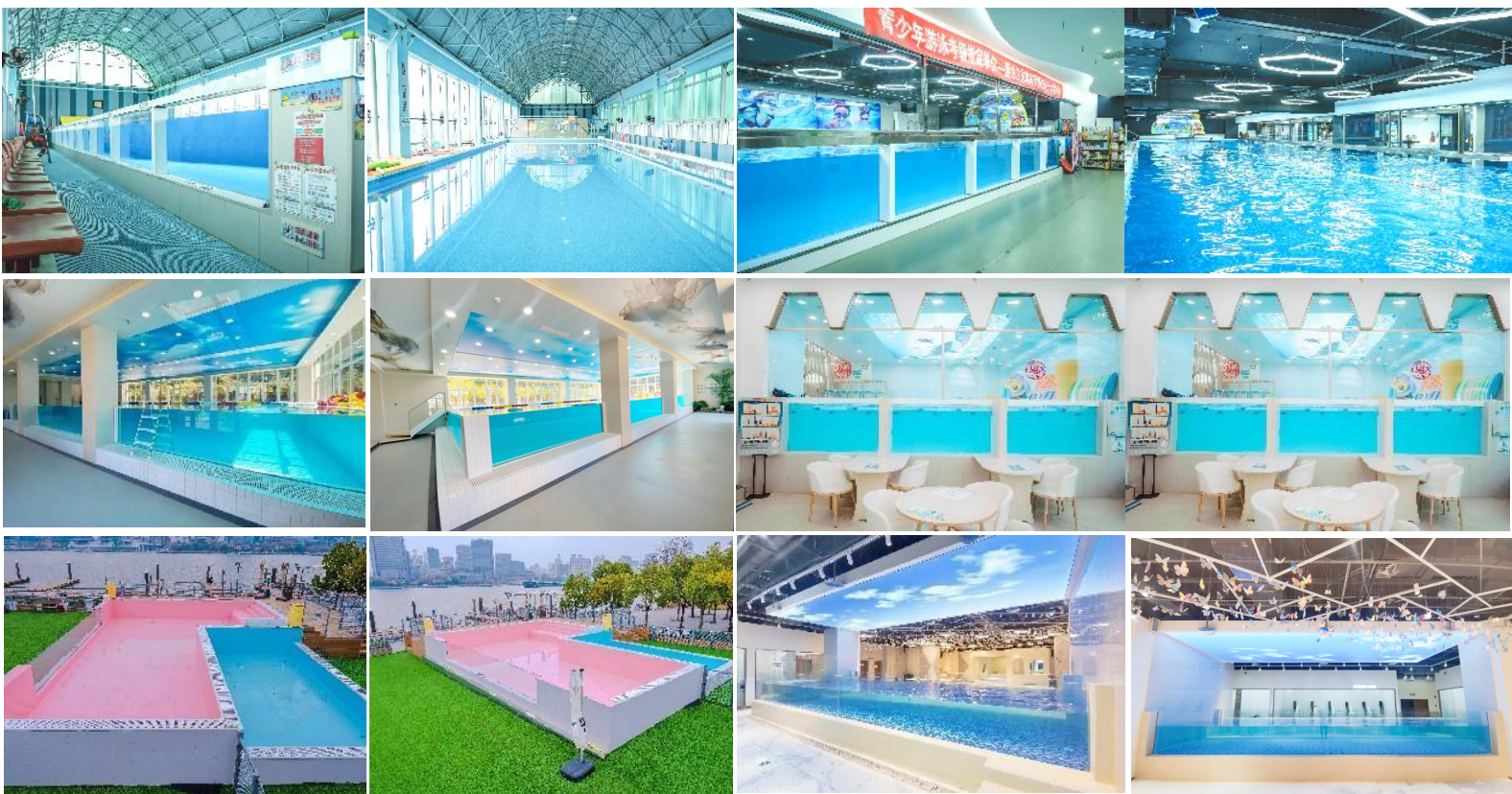



PART 06

逆流推进训练池

承接文旅景区/酒店民宿/地产开发/体育产业/家用别墅/娱乐会所
/餐饮商场/婴童教育/车企实验/学校及军事科研等全行业项目

Undertaking the design and construction project of glass swimming pool
across the entire industry.

材质介绍

Material Introduction

逆流推进训练池介绍

在有限的空间内让静止的池水定向层式流动，使游泳者逆向层流游动，和跑步机的原理类似.逆向游动冲浪水流速度即为游泳者的游速，水流速度的可调范围为2~210米/分钟（奥运会自由泳1500米纪录保持者为103.3米/分钟，一般人约为75-85米/分钟），即游泳者可在15-20分钟内完成1.5公里不转向的游泳距离。常期进行“有氧运动”可以大大提高人体的各项机能，使人体生理指标达到平衡，身体更加强健，体型更加匀称。



无边际泳池采用层流推进器推进水的流动，并可以自由地进行水流动力的调节，让您感觉是在真正的无边际空间游泳！

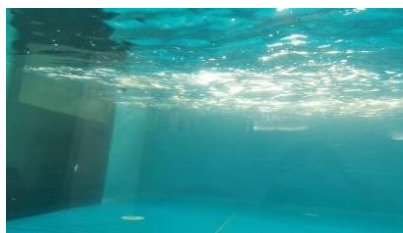

逆流推进泳池优势

- ①用水量小于传统泳池，更为节能环保；
- ②泳池距离为5~无穷米，而传统泳池的最大距离一般为5-10米；
- ③功能性：大流量水流，可无限无边际畅游，而传统泳池的泳池距离较短；
- ④维护：维护量小，操作简单，而传统泳池需建造机房及增添机房设备



嵌入式一体逆流泳池训练机

适用于：

- 1.SPA成品池、钢板泳池、玻璃泳池、钢架泳池、土建泳池等。
- 2、紧凑的泳池空间，采用逆流畅游体验，达到柔性运动的最佳状态。
- 3、13档位调速(满足不同游泳强度选择)。
- 4、较大流量，约1300m/h (完全达到泳池无限延伸)。
- 5、单面法兰安装设计，使原先的安装更简单，更可靠。
- 6、独家专利知识产权保护
- 7、一体式面板设计，整体性美观、简洁。
- 8、开放式结构设计及模块化设计(易于清洁、保养及维护)。
- 9、满足国内外安全标准，水电完全隔离，安全有保障。
- 10、三相380V/50Hz 5kw。
- 11、双桨叶设计使游泳水流面幅更宽。
- 12、土建泳池：防水箱体采用环保PP材料制作。



泳池通配款-嵌入式一体游泳机



土建-地埋嵌入式一体游泳机（超薄款）



土建-地埋嵌入式一体游泳机（加厚款）

专业净水 10 年

严密多重

层层过滤

高效洁净



PART 07

水处理加热智慧系统

承接文旅景区/酒店民宿/地产开发/体育产业/家用别墅/娱乐会所
/餐饮商场/婴童教育/车企实验/学校及军事科研等全行业项目

Undertaking the design and construction project of glass swimming pool
across the entire industry.

产品介绍

Product Introduction

一、多重水过滤设备系列

采用沙缸-纸芯-袋式-精密-紫外线等多重多项技术，通过物理方式层层过滤，去除水质中各种微小颗粒、胶体金属、细菌、余氯等杂质，更有效的提升游泳馆水的质量。

1.沙缸过滤器

采用玻璃纤维缠绕制作成型、耐变形、耐腐蚀、耐磨损。当水流过沙缸的滤床时，水中的脏物和有机物被滤床截留过滤。滤床截留的东西越多，沙缸过滤的水越清，沙缸的效率越高，所有程序有多向阀操作，定期反冲、排污即可。

- 最大工作压力：2.5kg/cm² (35psi)
- 最高承受温度：45°C
- 工作压力为4kg/cm² 可按需定制。
- 缸身结构是由防紫外线玻璃纤维缠绕；
- 人体工学设计的六向阀门；
- 多重刻度不锈钢油压力表；
- 内置过滤底管，方便维护；
- 配手动排气阀能释放缸内自动产生的空气；
- 大颈环透明顶盖检修口；
- 底排砂阀便于清理或更换缸内的砂。



2.纸芯过滤器

纸芯式过滤器滤芯由0.25-0.7 mm 的平纹或波纹的酚醛树脂或木浆的微孔滤纸制成的纸芯包在镀锡铁皮骨架上而形成滤芯。过滤纸芯具有多个折叠成M型的滤纸折叠面，纸芯过滤器结构紧凑、通流能力大、过滤精度高、纸芯价格低。过滤纸面不易变形，最大程度保证纳污面积，并且使用寿命长，过滤效率高。

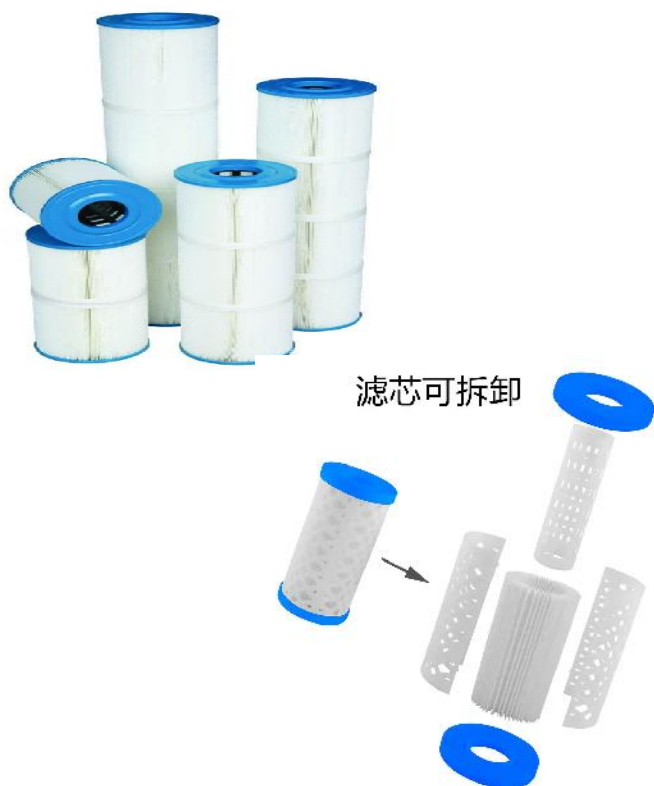

产品介绍

Product Introduction

3.精密过滤器

精密过滤器内装线绕蜂房式滤芯或熔喷滤芯，用于饮用水、生活用水、电子、印染、纺织、环保等行业的生产用水过滤、酒精过滤、药业过滤、酸碱过滤、反渗透RO膜前保安过滤，通量大、耗材成本低、外表抛光或亚光，内表面酸洗钝化处理。进出口、排污管道配自动控制阀、控制器、可自动反冲洗。

Precise Filtration

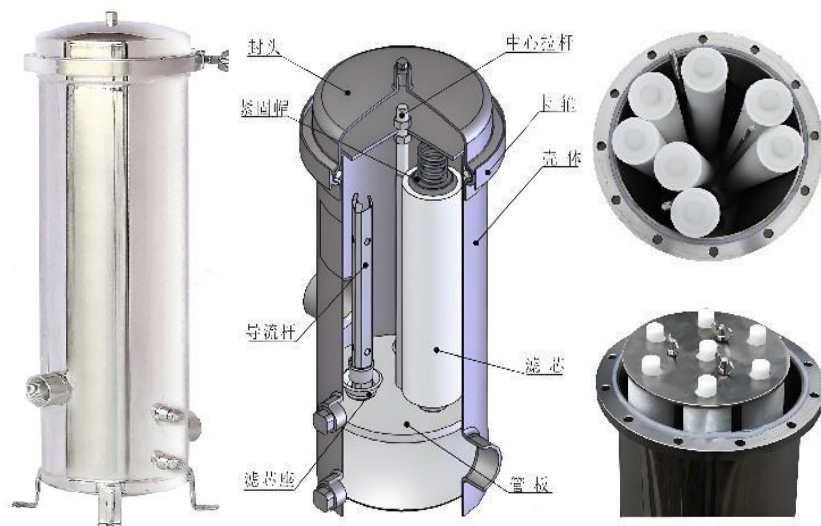

4.紫外线过滤

紫外线 (UV) 是介于可见光和X射线之间的电磁波谱。典型的紫外线消毒系统包含一个不锈钢的紫外线反应器，一支石英套管，一支紫外线灯管和相应的电器配件。待处理的水从不锈钢反应器的一端进入，经过整个处理器，再从另一端排出。紫外线消毒器应用广泛，在水处理中价值极高，通过紫外光线的照射，破坏及改变微生物的DNA结构，使细菌当即死亡或不能繁殖后代以达到杀菌的目的。属于物理消毒方法，不会对水和周围环境产生二次污染。全不锈钢外壳防腐蚀，使用寿命长。



Ultraviolet Water Purifier

5.袋式过滤器

袋式过滤器是通过容器内部装有的过滤袋来过滤水中泥沙，悬浮物颗粒以及胶体等杂质。

- 1、应用范围广泛、适应性强的多用途过滤设备。
- 2、滤袋侧漏机率小，能准确地保证过滤精度。
- 3、过滤通量比较大，纳污量大，压力损失小。
- 4、运行成本低，滤袋通量大而价格较便宜。
- 5、并能快捷地更换滤袋，过滤基本无物料消耗，使得操作成本降低。

Bag Filter



产品介绍

Product Introduction

二、水处理设备系列

中央软水系统

Central Soft Water System

中央软水机是采用传统的离子交换技术，或者采用纳米晶TAC技术，去除水中99%以上的钙、镁离子，以及水中的藻类、固体悬浮物等异物，使水的硬度控制在5ppm以下的仪器。利用了离子交换原理，去除水中易生成沉淀的钙镁离子，达到软化水质，呵护敏感肌肤。



DT-C01 产水量: ≥500L/h 尺寸: 4215mm×525mm
DT-C01A 产水量: ≥500L/h 尺寸: 4215mm×525mm
DT-C03 产水量: ≥1000L/h 尺寸: 4215mm×1320mm
DT-C03A 产水量: ≥1000L/h 尺寸: 4215mm×1320mm
DT-C04A 产水量: ≥2000L/h 尺寸: 4215mm×1420mm



铜银离子系统

Copper-Silver Ion System

铜银离子杀菌功能是由带正电的铜银离子和带负电的细菌细胞相结合，铜银离子穿透细胞壁与细胞内特定部位的DNA及RNA相结合，破坏细菌细胞的蛋白酶和呼吸酶，造成细菌细胞的溶解和死亡。



Chemtrol-250水质监控仪

Water Quality Monitor

水质检测仪可实地测量PH值、电导率、溶解氧、盐度、溶解质、海水比重、温度、浊度、深度、氧化还原电位。能满足各种地表水、地下水、工业和生活污水、养殖及再生水的测量需要。

Model: PC-02
Size: 240X200X120mm

水龟自动池底吸污机 Sewage Suction Machine

通过内置水泵和过滤系统，吸附池底泥沙、有机物、细小颗粒等污物。配备智能算法，自动规划清洁路线（如弓形、螺旋形），覆盖全池无死角。过滤精度为0.05-0.07mm，工作温度为5°C-35°C。



投药泵 Dosing pump

适用于中型室内、室外泳池的加药。是一种可以满足各种严格的工艺流程需要，流量可以在0-100%范围内无级调节，用来输送液体（特别是腐蚀性液体）特殊容积泵。一般可分为柱塞加药泵和隔膜加药泵两类。



产品介绍

Product Introduction

三、水加热设备系列

商用热水热泵机组

Large Hot Water Heat Pump Unit

适用于家庭生活热水，宾馆、酒店、公寓、住宅、别墅、工厂、学校、沐足、桑拿、浴室、SPA会馆、美容院、健身中心、泳池、水产养殖和空调、取暖、地板加热等需求热水或房间供暖场所。常温型工作环境温度： $-15^{\circ}\text{C}\sim 43^{\circ}\text{C}$ ，EVI型工作环境温度： $-25^{\circ}\text{C}\sim 43^{\circ}\text{C}$ ；100升为一人标准用水水量(仅供参考)；环境温度：干球 20°C /湿球 15°C ，进水温度 15°C ，出水温度 55°C ；额定热水产量会随着环境温度的变化而变化



空气能热泵

Air Energy Heat Pump

采用国际品牌谷轮压缩机，钛管高效罐换热器，电子膨胀阀经济节能、环保，使用寿命长，能效比高达300%-400%，根据使用规律设定温度大大减少供热开支。

标准配置：3P 5P 10P 15P ；

空间要求：通排风畅通场地，2平方米即可。

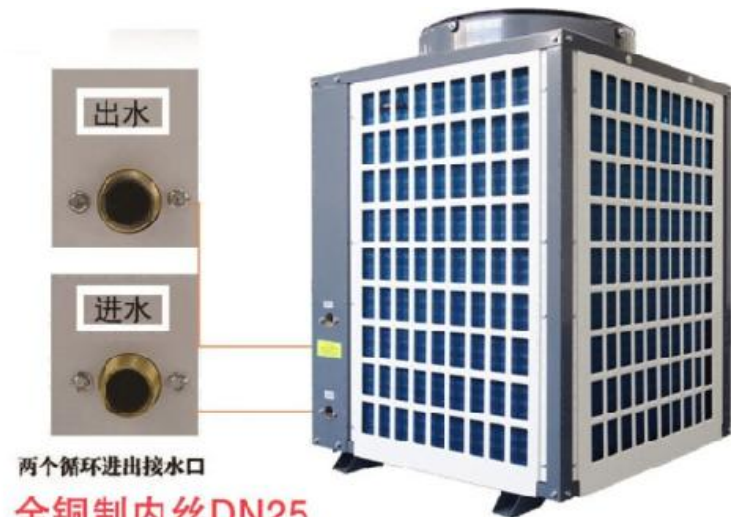

产品介绍

Product Introduction

燃油锅炉 Oil Burning Boiler

本设备为韩国进口，即热式出热水，35000大卡采用先进的SF燃烧器，噪音更低效率更高，微电脑控制方式，自动感知状态是否正常，感知取暖水温度，使取暖温度的浮动降低到最低，更加舒适。30秒~1分钟内将热水烧至80度，接着可以同时给5个到8个游泳池+2个洗澡盆不间断供热水。



燃气锅炉 Gas Fired Boiler

标准配置: 3万大卡 3.5万大卡
空间要求: 室内 完善进出风口

采用进口品牌燃烧器，自动操作，安全稳定，产热量强。熄火保护装置，保证安全运行；电脑式洗浴锅炉控制器全自动运行，火管内插有阻燃扰流片，加强换热，减少热损失，节省燃料。

四、蓄水设备系列



水箱 Water Tank

水口采用高精度丝牙，无缝结合，不渗水，专业不锈钢材料内部填充高密度保温材料，保温箱上盖采用双层压制，结合严密，防止二次污染。水箱分为桶式水箱、卧式水箱、方形超大水箱。水量：1T(可定制) 空间要求：需要散力架或置于楼层大梁处



PART 08

全球合作案例

承接文旅景区/酒店民宿/地产开发/体育产业/家用别墅/娱乐会所
/餐饮商场/婴童教育/车企实验/学校及军事科研等全行业项目

Undertaking the design and construction project of glass swimming pool
across the entire industry.

全球案例

Global Case Studies

- 上海东方明珠观光玻璃走廊
- 山东淄博景观玻璃栈道合作项目
- 福建莆田高层住宅挑空游泳池项目
- 海南海口远大购物广场屋顶游泳池
- 万科御河硅谷开发合作项目
- 虹桥天地合作项目
- 新疆胡杨林景区旅游局开发项目
- 安徽安庆景区旅游局开发项目
- 安徽黄山景区旅游局开发项目
- 云南丽江景区开发项目
- 海南三亚景区开发项目
- 香港高端会所开发项目
- 海口观澜湖海洋馆项目
- 山东菏泽紫金水族馆项目
- 四川广元海洋馆项目
- 银杏天鹅湖商业开发项目
- 上海保利大剧院开发项目
- 上海国际航空服务中心合作项目
- 上海站钢化玻璃幕墙合作
- 杭州西站钢化玻璃幕墙合作
- 上海城市名人酒店合作项目
- 杭州大学城北体育中心合作项目
- 丰大国际城玻璃观景平台合作
- 奥体中心游泳馆合作项目
- 迪拜棕榈塔无边泳池
- 越南西贡酒店无边泳池
- 缅甸金边景区开发项目
- 缅甸仰光酒店无边泳池
- 马来西亚曦云轩酒店项目
- 马来西亚槟城景区开发项目
- 越南芽庄海滩景区开发项目
- 澳大利亚拜伦湾景区开发项目
- 新加坡海湾金沙酒店项目
- 文莱水上村落无边泳池项目
- 泰国清莱酒店无边泳池项目
- 沙特阿拉伯景区开发项目

伊贝莎合作案例覆盖全球商业连锁、大型海洋馆、建筑设计、地产开发等综合性项目。

全球已达20000+设计和施工合作案例

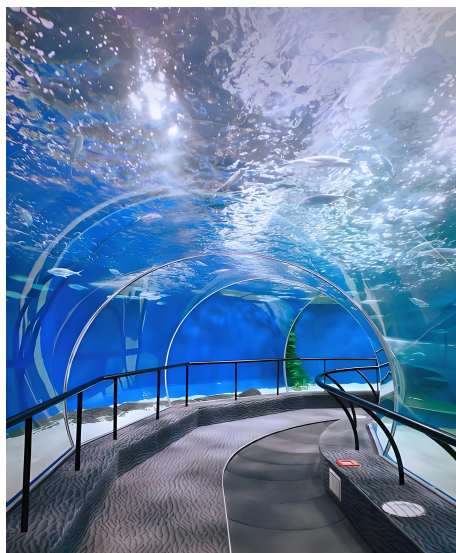

应用场景

Application Scenarios



花园景观应用场景

为花园景观设计注入灵魂 全方位定制 实现泳池 景观两不误 享受无限畅游

高级感，不仅限于精致与奢华



优秀案例

Excellent Case

海南三亚金凤凰酒店项目



海南日月湾AONO青野美宿项目



优秀案例

Excellent Case

海南三亚喜棠美酒店项目



杭州临安一都暮云泡泡屋酒店项目



优秀案例

Excellent Case

杭州临安众安氩温泉度假酒店项目

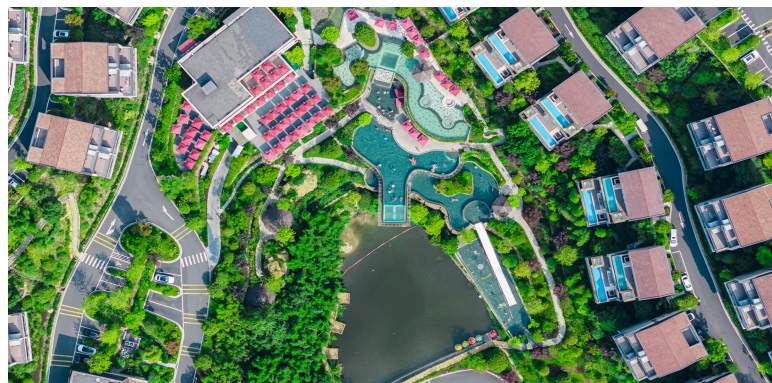
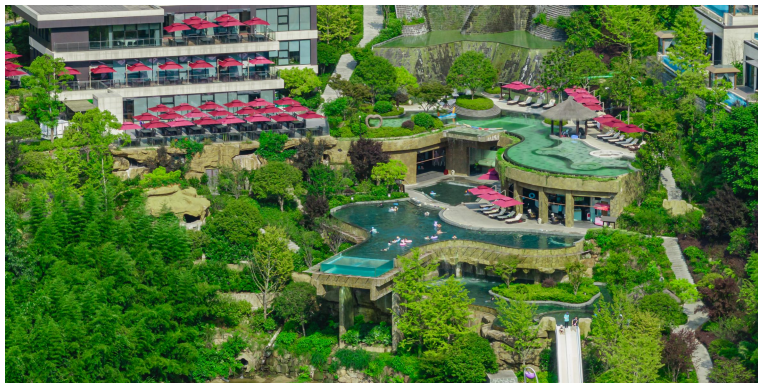
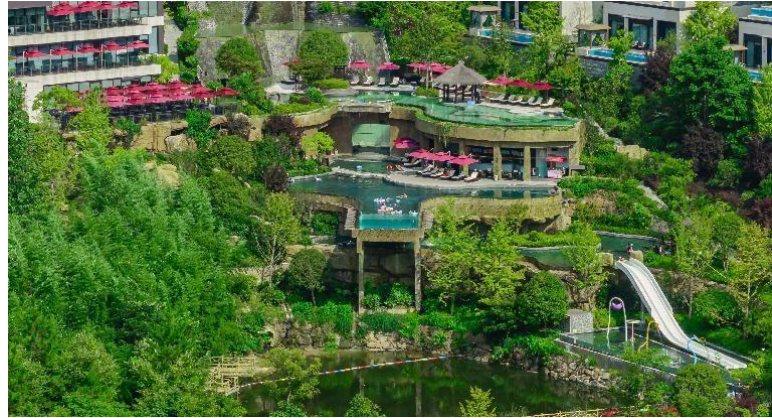
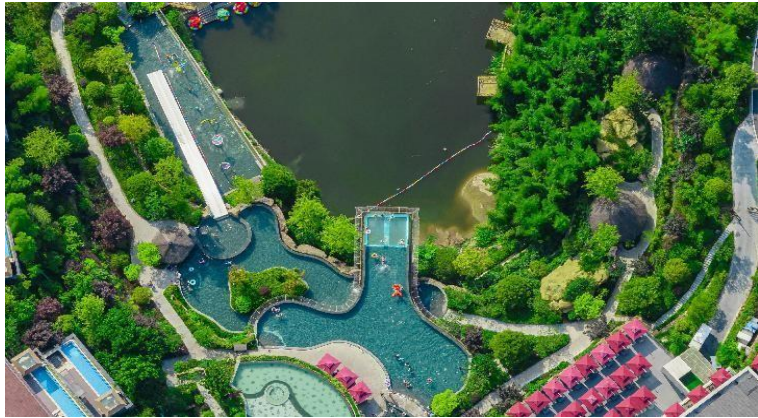

浙江杭州千岛湖得舍湖畔民宿项目



优秀案例

Excellent Case

湖州安吉云栖乘月民宿项目



湖州安吉云栖乘月民宿项目

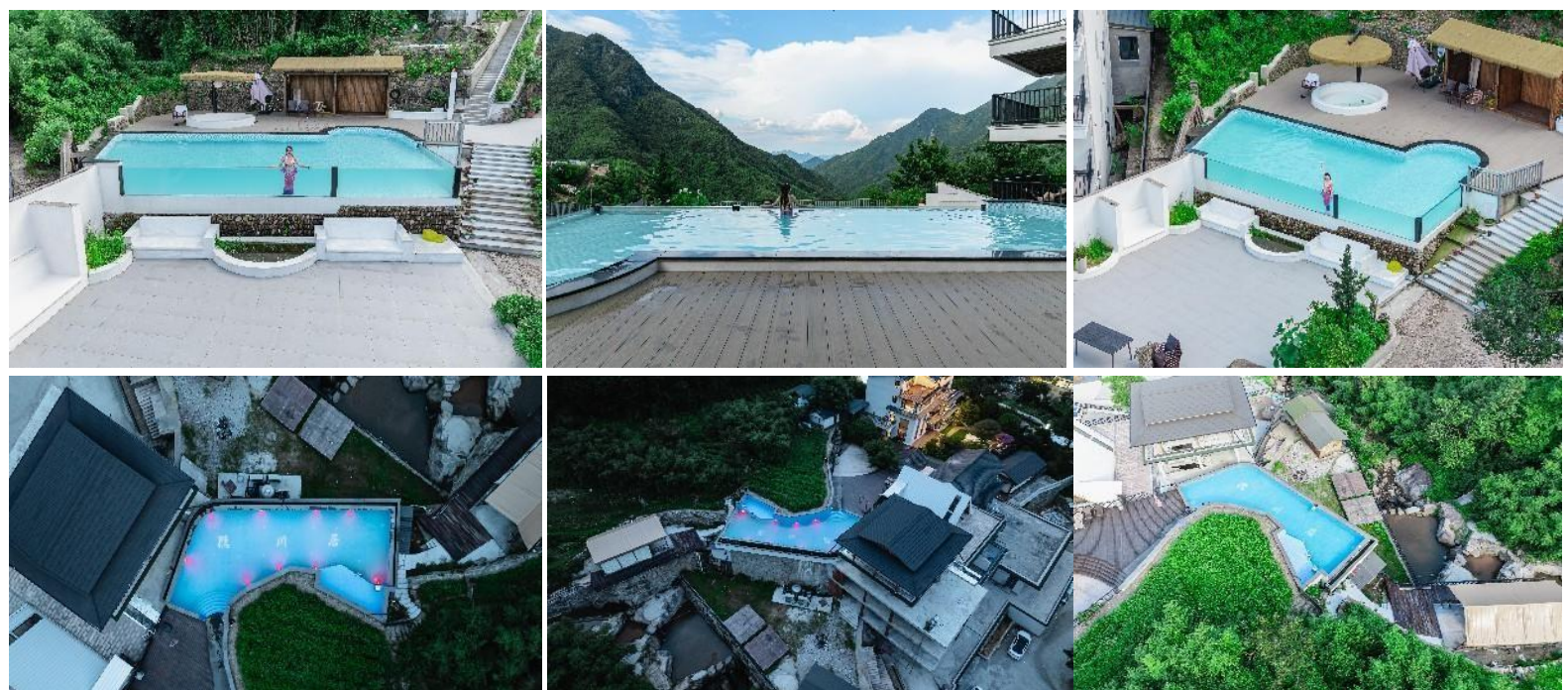

优秀案例

Excellent Case

浙江绍兴曹娥江大酒店项目



北京蓝月谷河茵民宿项目

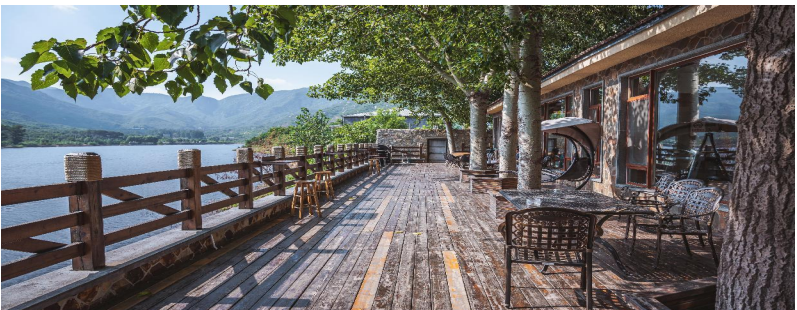

优秀案例

Excellent Case

广东惠州巽寮湾海景酒店项目

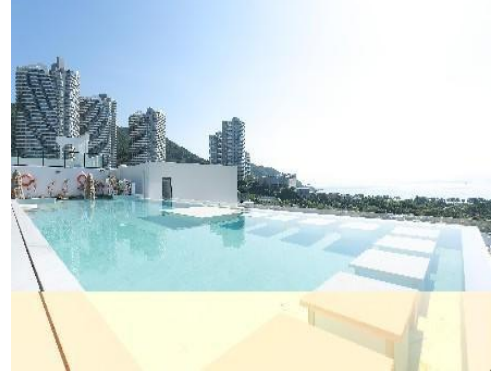

上海温德姆豪华酒店项目



优秀案例

Excellent Case

浙江湖州安吉亲子度假民宿项目



湖州安吉万紫农庄民宿项目



优秀案例

Excellent Case

苏州太湖涵园别墅玻璃泳池项目

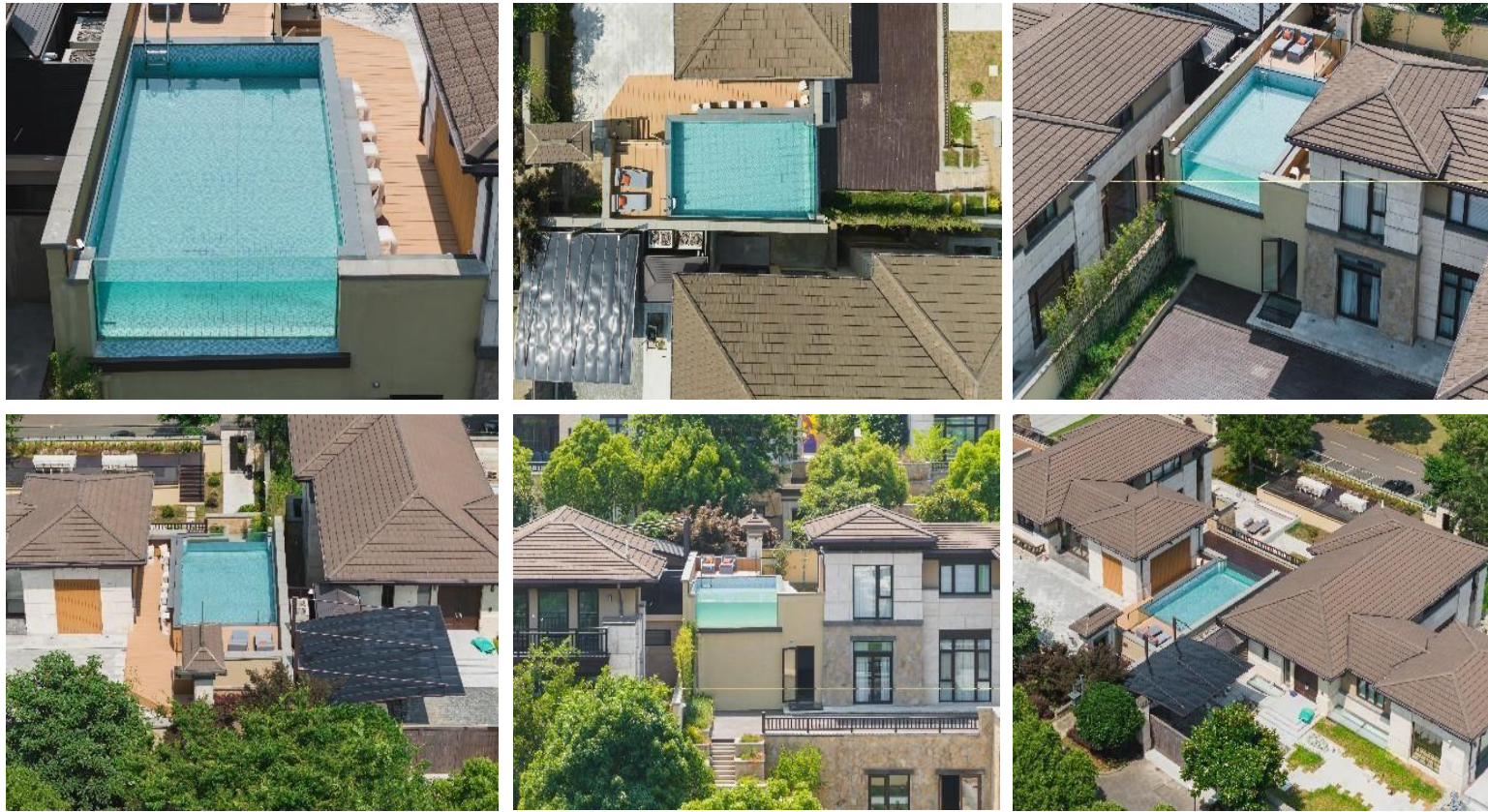

海南海口CBD网银中心项目

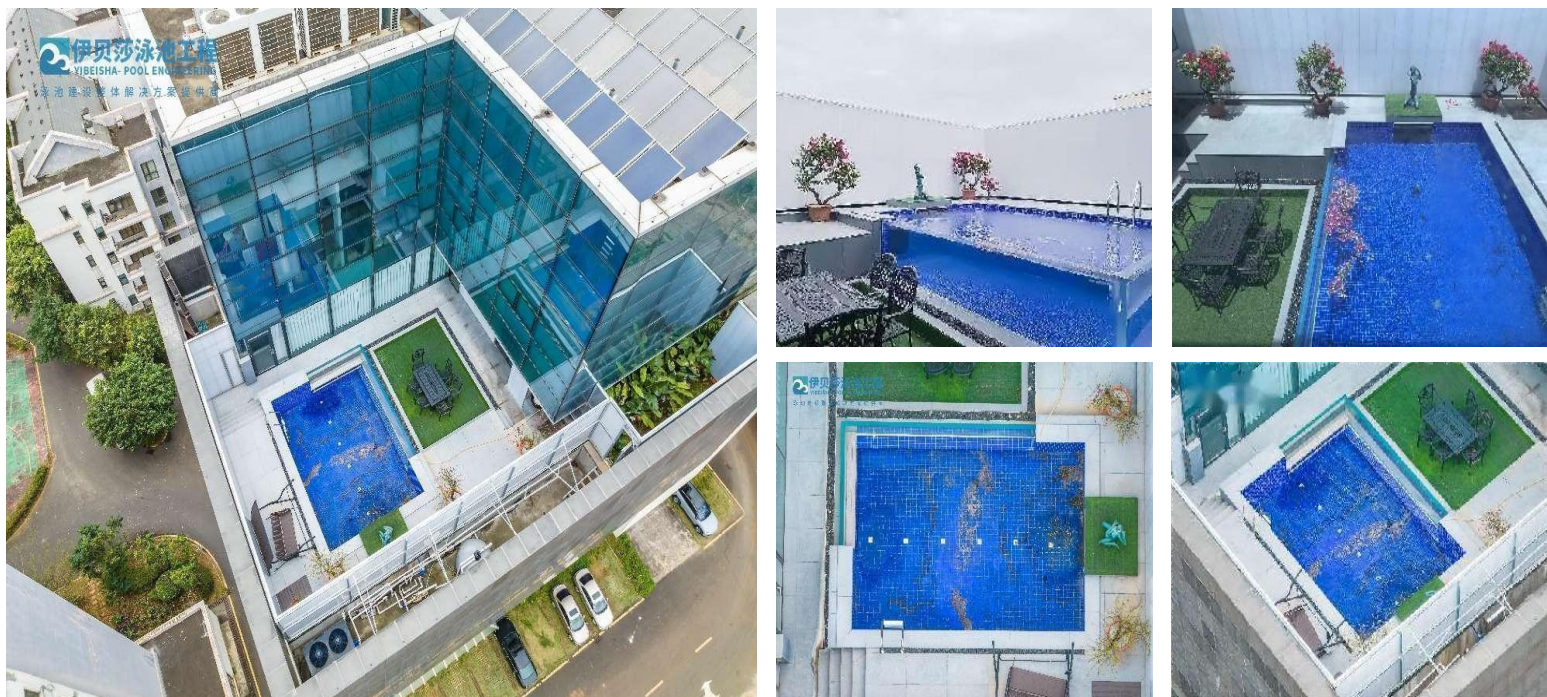

优秀案例

Excellent Case

浙江杭州龙仔湾山庄民宿项目



浙江安吉天魄马会度假村项目



优秀案例

Excellent Case

小鹏汽车展厅实验项目



杭州桐庐李家22号民宿项目

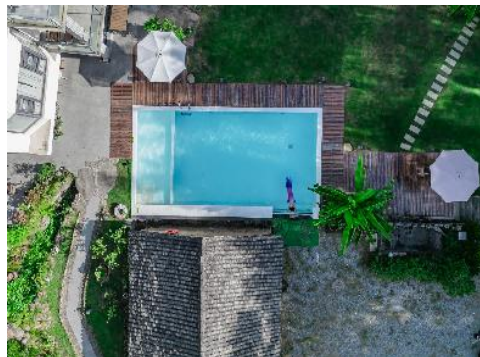

优秀案例

Excellent Case

香港科技大学科研项目



广东湛江海洋大学科研项目



优秀案例

Excellent Case

组图-空间美学个性化定制系列

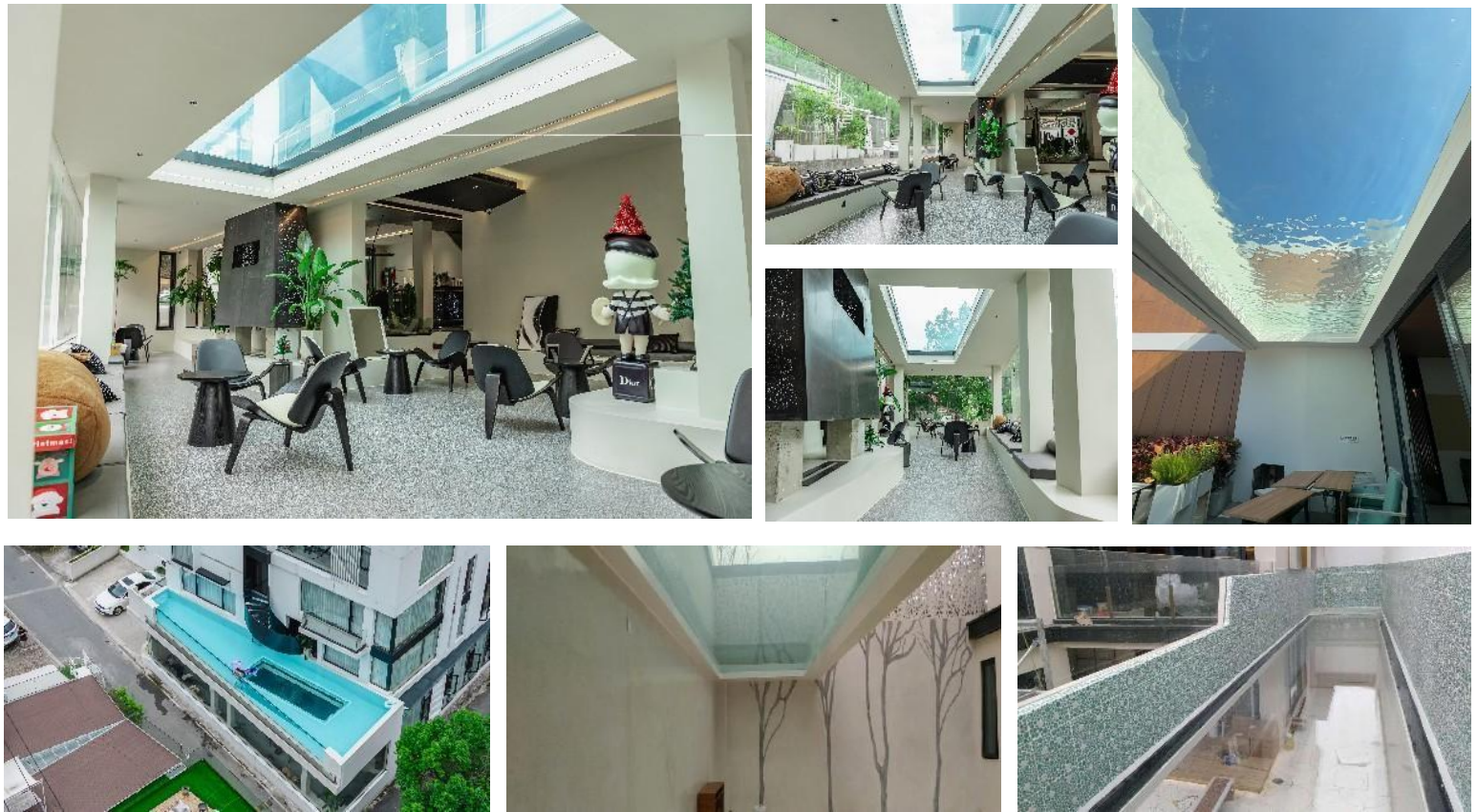

组图-室外空中泳池定制系列



优秀案例

Excellent Case

内蒙古阿拉善沙漠景区开发—《刺陵》拍摄地

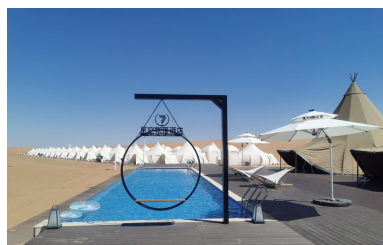

新疆文旅局-胡杨林沙漠景区开发项目



优秀案例

Excellent Case

安徽文旅局-岳西山头景区开发项目 (在建中)



马来西亚仙本那果冻海度假区开发 (在建中)

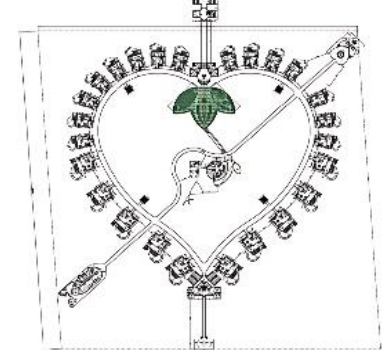



伊贝莎泳池工程
YIBEISHA-POOL ENGINEERING

选择伊贝莎，
铸享生活品质！



扫码观看伊贝莎案例视频

全国服务热线：
400-021-6318

官方网址：
www.yongchi888.com

企业地址：
上海市青浦区嘉松中路
1299弄88号6栋4楼